盛付コンベア詳細図　S=1／30

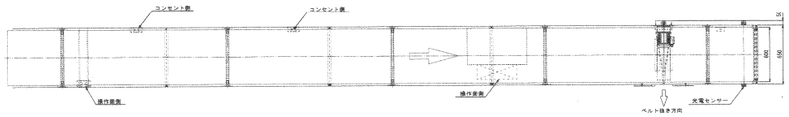

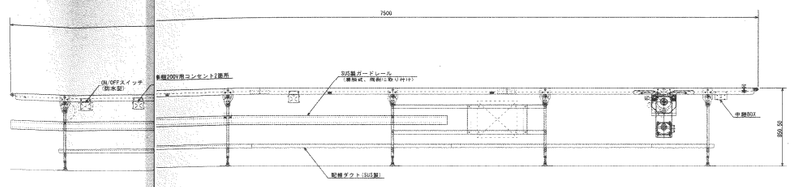

仕様概要

型式	TBC-UH-VG-320-600-750-L-IV-50
速度	3.0～12.0m/min (15～60Hz)
電源	三相 200V (60Hz)
原動	G3KW-22-50-T020E (ニッセイ)
インバータ	FR-D720-0.2K (三菱)
ベルト	MX075 表サンM4 600BW*15400E 白 (三ツ星)
搬送物	トレー 10kg/全機長
配線	プラグまで、一次側コード7m
備考	ON/OFFスイッチ
	200V用コンセント二ヶ所
	端子箱
	光電センサー (ガードカバー付)
	SUS製ガードレール
	配線ダクト (SUS) 付
台数	1台

速度　1800x1/50x12T/16Tx139.8xπx1/1000=12.0

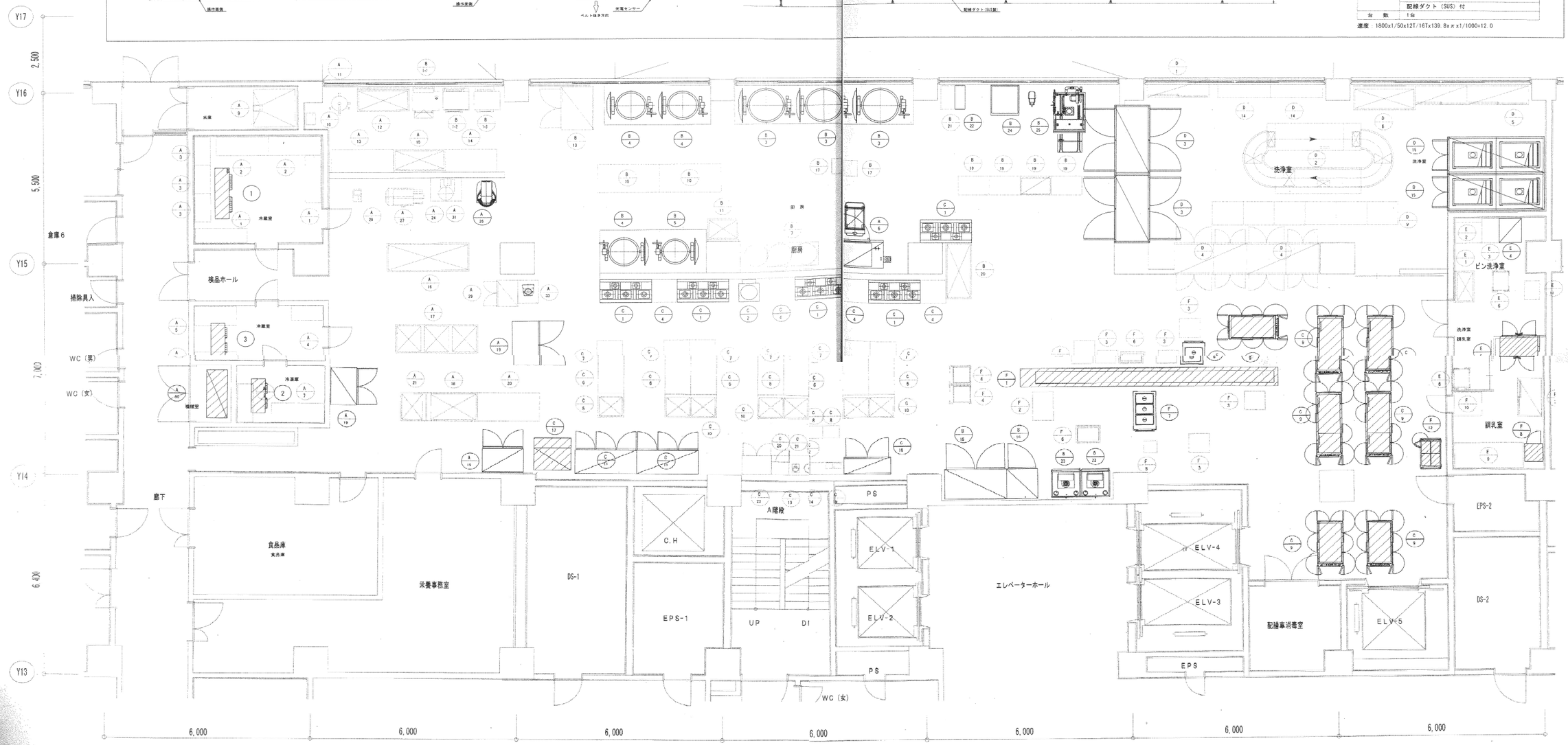

※ ▭ ▨ ：更新機器を示す。

STEP－1　H23年度

STEP-2　H24年度

1階厨房　平面図（S：1／60）

厨房更新機器表

No	品名	寸法 間口	寸法 奥行	寸法 高サ	数	型式	給水	給湯	排水	蒸気 給気	蒸気 排気	ガス（LPG） 消費量 kg/h	ガス（LPG） 接続	電気 消費量 kW	電気 1P100V	電気 1P200V	電気 3P200V	フード	備考
B-06	コンビオーブン	1220	893	1720	1	ACO-300ES	15A-1		40A-1（間接）								17.8kW x2	要	1/1サイズ　30枚収納、最下段のホテルパンの差込高さFL+600mm、片面式
C9-1	温冷配膳車	1395	760	1550	1	MSC-28RPE3-TH											1.8Kw		28膳タイプ、リバーシブル方式
C9-2	温冷配膳車	1465	760	1835	2	MSC-36RPE3-HD-TH											2.59Kw		36膳タイプ、補助電動式、リバーシブル方式
C9-3-1	温冷配膳車	1465	760	1960	1	MSC-40RPE3-HD-TH											2.59Kw		40膳タイプ、補助電動式、リバーシブル方式
C9-3-2	温冷配膳車	2090	760	1585	1	MSC-42RPE3-HD-TH											2.88Kw		42膳タイプ、補助電動式、リバーシブル方式
C9-4	温冷配膳車	2090	760	1710	2	MSC-48RPE3-HD-TH											3.78Kw		48膳タイプ、補助電動式、リバーシブル方式
C-11	高温高湿庫	1800	800	1905	2	663HC			50A-1								0.58kw		有効内容積：1299l
E-05	ボトルスチーマー	1100	850	1950	1	MB-20E型	15A-1		25A-1								7.7Kw		乾熱滅菌と蒸気消毒同時運転可能
E-08	調乳水製造装置	520	780	1750	1	MIFS-701E型	15A-1		25A-1						200w		4.5Kw		煮沸殺菌・急速冷却機能付
E-12	配乳車	1100	800	1200	1	MWP-V型									45w				殺菌灯付
F-07	電気ウォーマーカート	670	1240	850	1	EWC-1200										2.7kw			ホテルパン収納数　1/1サイズ　3個
F-08	電気ウォーマーカート	670	900	850	1	EWC-860										1.8Kw			ホテルパン収納数　1/1サイズ　2個
D-03	トラックイン式消毒保管機A	2200	1035	2305	1	ISCT-S2C-SD				20A-2	20A-2	50					1.56Kw		両面式
D-03	トラックイン式消毒保管機B	2200	1035	2305	1	ISCT-S2C-SD				20A-2	20A-2	50					1.56Kw		両面式
B1-1	ガス立体自動炊飯器	780	740	1630	1	CRA-150NS-PS							25A-1	31.4	48w			要	低輻射タイプ、無洗米・炊込み炊飯可能、予約タイマー付
A-26	ミキサー	580	835	1290	1	MT-50H											2.29Kw		ボール満容量：50 l
A-33	ブレンダー	213	235	516	1	TM-800									950w				容器容量：2.0 l、回転数14000～38000 r．p．m
C-01	ガステーブル	1500	750	800	5	AXY-1575T特							20A-1	63.6				要	
C-02	丸型フライヤー1槽式	600	600	780	1	FGSHT-60-1							15A-1	19.7				要	油量：20 l
B-04	ステンレス製回転釜（蒸気式）	1450	990	815	1	KS　H20	20A-1		床	20A-1	20A-1	51						要	満水量-150l
B-05	ステンレス製回転釜（蒸気式）	1350	880	795	1	KS　H15	20A-1		床	15A-1	15A-1	46						要	満水量-110l
B-04	ステンレス製回転釜（蒸気式）	1450	990	815	2	KS　H20	20A-1		床	20A-1	20A-1	51						要	満水量-150l
B-03	ステンレス製回転釜（蒸気式）	1685	1200	960	3	KS　H50	20A-1		床	25A-1	20A-1	76						要	満水量:310L 作業高さ注意　手配時打合せ要す
B-25	蒸し庫	940	1505	1785	1	CI-306				20A-1		100			504w			要	大型カートイン蒸し庫
B-24	真空低温冷却機	820	965	1650	1	AVS-35B	15A-1 20A-1		ピット								8.85kW		軟水器(MS-5)付、蒸気発生器内蔵仕様
B-23	カートイン温蔵庫	850	900	2000	2	FWC8590H	15A-1		40A-1								3.0Kw		
F-01	盛付コンベヤ	7500	650	850	1	TBC-UH-VG-320-600-750-L-IV-50											(0.2Kw)		
D-15	トラックイン式食器消毒保管機	1180	2820	2150	2	TSW-34W				20A-2	20A-2	36					3.0Kw		
A-19	冷凍庫	1200	800	1905	2	403SS-EC			50A-1								0.42Kw		有効内容積：1052l
C-17	スタックオンタイプ製氷機	930	545	1425	1	IM-90DM-STN	15A-1		40A-2						550w				製氷能力：97kg/日
B-15	カートイン冷蔵庫	1800	1000	2323	1	6尺特注品									(800w)				ブレーカ・タイマー内蔵、蒸発ユニット
B-16	カートイン冷蔵庫	900	1000	2323	1	3尺特注品									(600w)				ブレーカ・タイマー内蔵、蒸発ユニット

※ 機器表内の配管.接続.及び消費量は、製品一台当たりの表示とする。

※ ガス消費量 1KW/h=860Kcal/h

※ H23年度工事分

※ 機器等全て同等品以上とする